

VERBALE DI ACCORDO

Addi 7 ottobre 2015

tra

Rete Ferroviaria Italiana S.p.A, Direzione Territoriale Produzione di Trieste unitamente alla struttura organizzativa Personale e Organizzazione Nord-Est

e

le Segreterie Regionali FVG di FILT/CGIL, FIT/CISL, UILTRASPORTI, UGL TAF, FAST Ferrovie e OrSA Ferrovie congiuntamente alla RSU n. 9 Trieste Movimento e 10 Trieste Infrastruttura ,

premesso che:

- in data 8/7/2015 RFI S.p.A. e le Segreterie nazionali delle suddette Organizzazioni Sindacali FILT/CGIL, FIT/CISL, UILTRASPORTI, UGL TAF, FAST Ferrovie e OrSA Ferrovie hanno sottoscritto un Accordo sulla nuova organizzazione della Manutenzione Infrastrutture, avviata a decorrere dalla predetta data del 8/7/2015 e che entrerà a regime entro il 1° gennaio 2016;
- sulla base di quanto previsto alla lettera H del suddetto Accordo nazionale le Parti, a livello di Unità Produttiva e nel rispetto di quanto stabilito dall'art. 2, punti 3.1.4 e 4.2.4 del Contratto Aziendale di Gruppo FS del 20/7/2012, hanno attivato specifici tavoli territoriali sui seguenti aspetti:
 - 1) definizione del passaggio ai nuovi ambiti delle singole Unità Manutentive (UM) di cui alla lettera A, punto 2 del suddetto Accordo Nazionale;
 - 2) valutazione circa la trasformazione dei "Presidi" di cui alla lettera A, punto 3 dell'Accordo nazionale in "Nuclei Manutentivi", in coerenza con i nuovi assetti organizzativi, affrontando altresì il tema dell'eventuale ricollocazione dei lavoratori addetti ai "Presidi" che non verranno trasformati in "Nuclei Manutentivi", attraverso apposite manifestazioni di interesse;

si conviene quanto segue:

1) NUOVI AMBITI DELLE UM

1.1 I nuovi ambiti delle singole Unità Manutentive della D'IP di Trieste e i relativi ambiti dei Nuclei manutentivi ivi ricadenti, sono quelli puntualmente individuati nell'allegato 1 al presente verbale d'accordo, che ne costituisce parte integrante.

2) PRESIDI

Sulla base di quanto previsto dalla lettera H dell'Accordo nazionale dell' 8/7/2015, le Parti hanno proceduto ad una valutazione riguardante i "Presidi" ricadenti nell'ambito di giurisdizione della DTP di Trieste.

A seguito delle analisi effettuate, le Parti convengono di non trasformare in "Nuclei Manutentivi" i seguenti "Presidi":

LAV : Trieste Campo Marzio – San Giorgio di Nogaro

TE: Villa Opicina – Cervignano Smistamento

IS: Cervignano Smistamento

3) DISPOSIZIONI FINALI

La nuova organizzazione definita dal presente verbale di accordo territoriale sarà avviata a decorrere dalla data odierna ed entrerà a regime entro il 1° gennaio 2016.

In proposito, si conviene di fissare entro il mese di Marzo 2016 una specifica riunione di verifica dei nuovi assetti organizzativi fermo restando che, a richiesta di una delle Parti, potranno altresì essere previsti ulteriori incontri sulla materia.

Le OO.SS./RSU chiedono di valutare la necessità di inserire nelle UM un secondo specialista Cantieri Lavori, come previsto dal punto E dell' accordo nazionale.

Resta inteso, infine, che le Parti svolgeranno appositi incontri sui piani di attività quadrimestrali programmati per ciascuna Unità Territoriale ai sensi di quanto previsto dalla vigente disciplina contrattuale.

Per RFI SpA



per le OO.SS / RSU

FILT/CGIL

FIT/CISL

UILTRASPORT

UGL TAF

FASTFerrovie

OrSAFerrovie

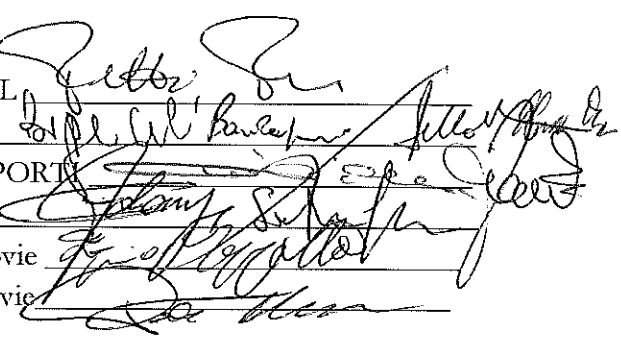

RSU N° 9 e 10

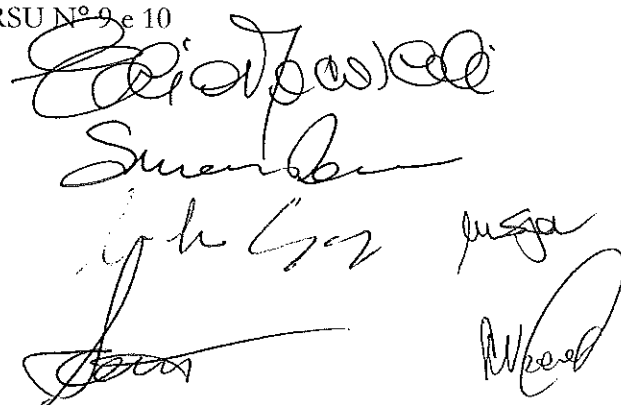



GRUPPO FERROVIE DELLO STATO ITALIANE

Official Global Rail Carrier

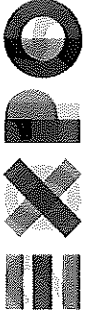

MILANO 2015

Allegato 1 al verbale del 7 ottobre 2015

Direzione Territoriale Produzione TRIESTE

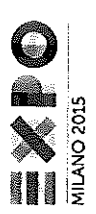
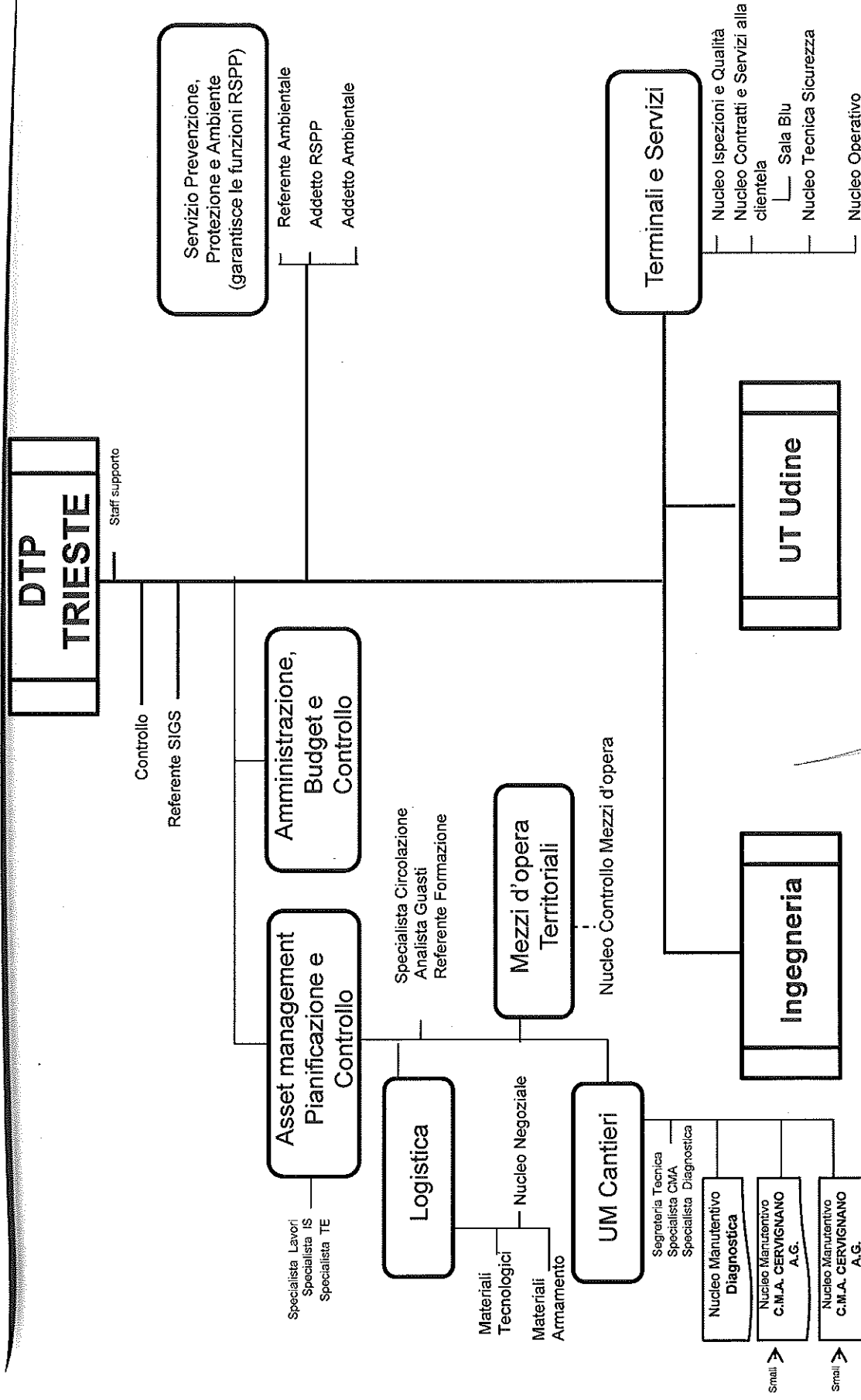

RFI
 RETE FERROVIARIA ITALIANA
 GRUPPO FERROVIE DELLO STATO ITALIANE
 CON MILANO 2015

Handwritten signatures and initials:
 - Top right: *usg*
 - Middle right: *S. S. S.*
 - Bottom right: *R*
 - Far right: *28/11/15*

Handwritten mark

Handwritten mark

Handwritten mark

Ingegneria TRIESTE

Ingegneria TRIESTE

Staff di supporto

Staff Ingegneria

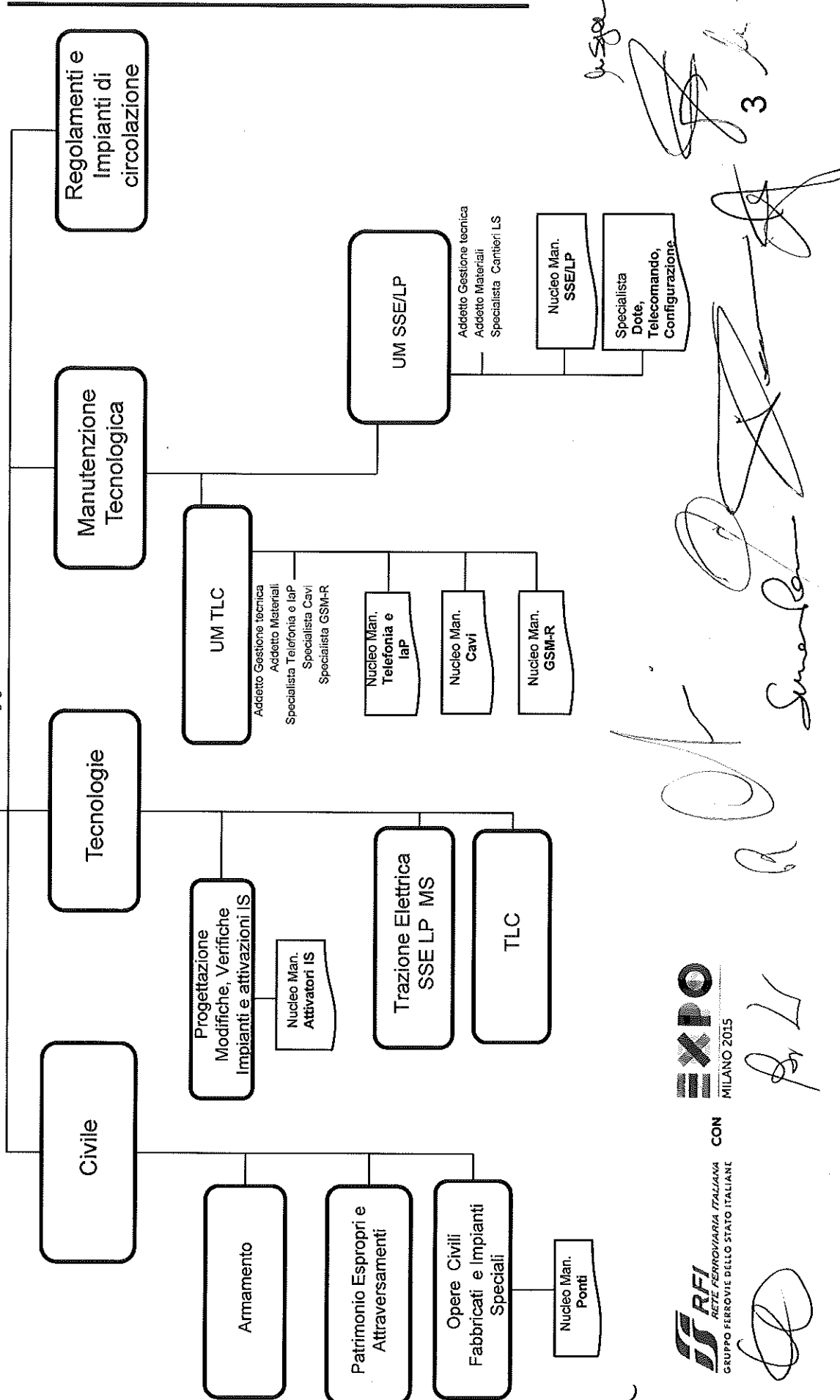

EXPO
MILANO 2015

RFI
RETE FERROVIARIA ITALIANA
GRUPPO FERROVIE DELLO STATO ITALIANE

CON

Handwritten signatures and notes:

- Top right: *3*
- Middle right: *Per L*
- Bottom right: *Per L*
- Bottom left: *Per L*
- Bottom center: *Per L*

Unità Territoriale UDINE

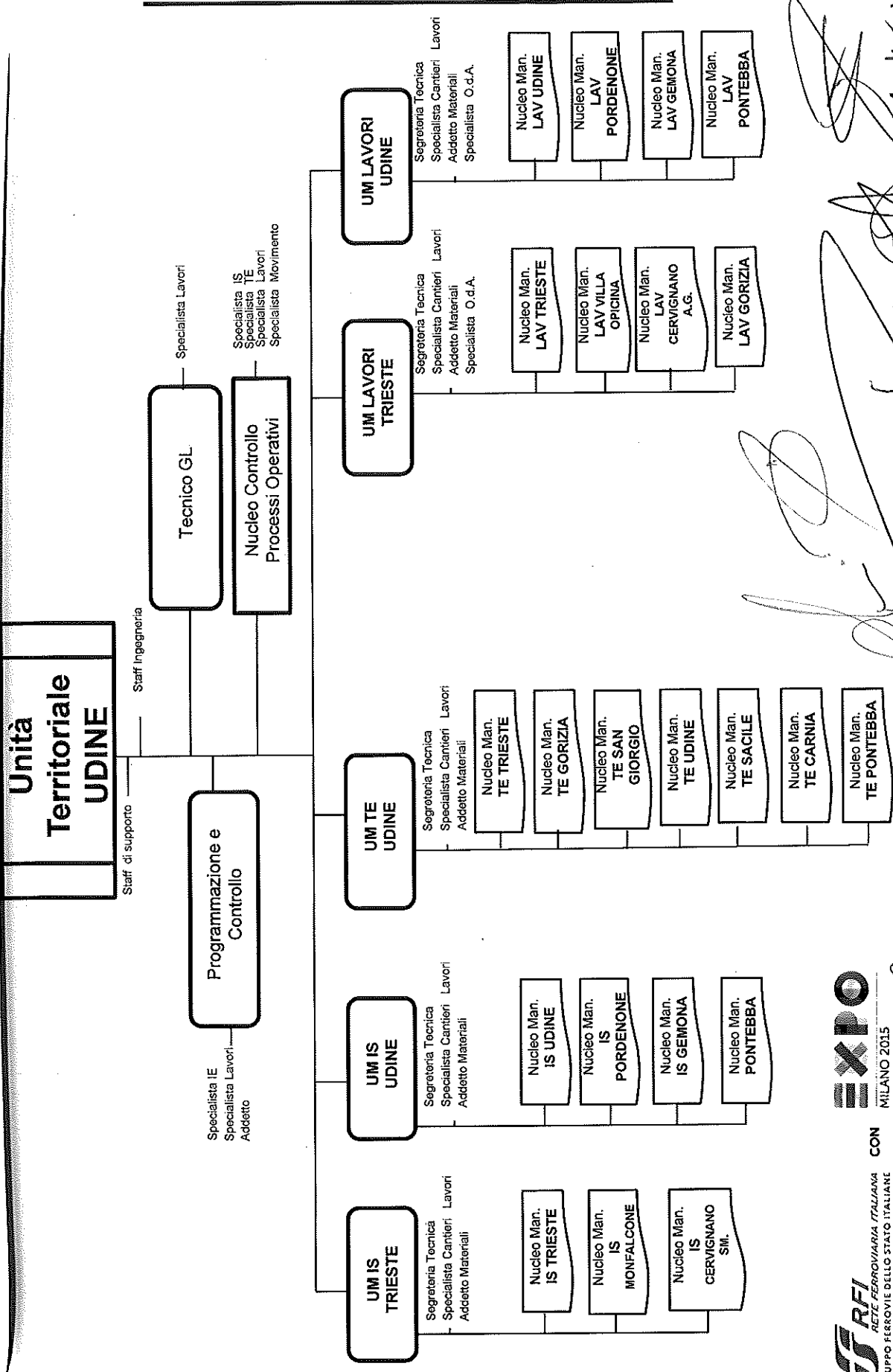

CON



[Handwritten signatures and notes]

4

Evoluzione organizzativa DTP TRIESTE

ORGANIZZAZIONE ATTUALE	NUM.	NUOVA ORGANIZZAZIONE	NUM.
Unità Territoriali	0	Unità Territoriali	1
Reparti LAVORI	2	Unità Manutentive LAVORI	2
Reparti IE	2	Unità Manutentive IE	==
Reparti IS	==	Unità Manutentive IS	2
Reparti TE	==	Unità Manutentiva TE	1
Reparti TLC	1	Unità Manutentiva TLC	1
Reparti SSE/LP	1	Unità Manutentiva SSE/LP	1
Tronchi LAVORI	8	Nuclei Manutentivi LAVORI	8
Zone IS	7	Nuclei Manutentivi IS	7
Zone TE	7	Nuclei Manutentivi TE	7
Zone TLC	3	Nuclei Manutentivi TLC	3
Zone SSE/LP	1	Nucleo Manutentivo SSE/LP	1

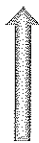

P

[Signature]

[Signature]
[Signature]

[Signature]
[Signature]
 5
[Signature]

[Signature]

Giurisdizioni Unità Manutentive DTP TS

DTP	UNITA' TERRITORIALE	Unità Manutentive		Ex Tronchi/ex Zone/lex Presidi ricadenti nella giurisdizione della nuova UM	Dettaglio delle Località assegnate alle nuove UM (nel caso di CdL partizionato)	Km di linea	Km Linea UM	
		Denominazione	Sede					
TRIESTE	UDINE	UM TS IS1 UDINE	UDINE	TS-ME-IE2-ZIS3 Gemona	109,29	303,354	LINEA STORICA	
				TS-ME-IE2-ZIS4 Pontebba	54,581			
				TS-ME-IE2-ZIS1 Pordenone	71,358			
				TS-ME-IE2-ZIS2 Udine	88,125			
		UM TS IS2 TRIESTE	TRIESTE	TS-ME-IE1-ZIS1 Trieste C.le	68,476			
				TS-ME-IE1-ZIS3 S. Giorgio	65,983			
	UM TS TE1 UDINE	UDINE	UM TS IS2 TRIESTE	TS-ME-IE1-ZIS2 Gorizia	59,426			
				TS-ME-IE1-ZTE1 Trieste C.le	67,662			
			UM TS TE1 UDINE	TS-ME-IE1-ZTE2 Gorizia	56,851			
				TS-ME-IE2-ZTE3 Camia	39,949			
				TS-ME-IE2-ZTE4 Pontebba	54,581			
				TS-ME-IE2-ZTE2 Udine	68,125			
UM TS LV1 UDINE	UDINE	TS-ME-IE1-ZTE3 S. Giorgio	65,769					
		TS-ME-IE2-ZTE1 Sacile	50,242					
		TS-ME-LV2-TR3 Gemona	109,29					
		TS-ME-LV2-TR4 Pontebba	54,581					
		UM TS LV2 TRIESTE	TRIESTE	TS-ME-LV2-TR2 Udine	68,125			
				TS-ME-LV1-TR1 Pordenone	71,358			
				TS-ME-LV1-TR1 Trieste C.le	39,548			
				TS-ME-LV1-TR2 Villa Opicina	41,645			
				TS-ME-LV1-TR3 Convignano	65,983			
				TS-ME-LV1-TR4 Gorizia	46,709			

[Handwritten mark]

[Handwritten mark]

[Handwritten signature]

RFI
 RETE FERROVIARIA ITALIANA
 GRUPPO FERROVIE DELLO STATO ITALIANE

RA
 P. L.

[Handwritten signature]

[Handwritten signature]

6
[Handwritten initials]

Organizzazione Territoriale: Unità Manutentive IS

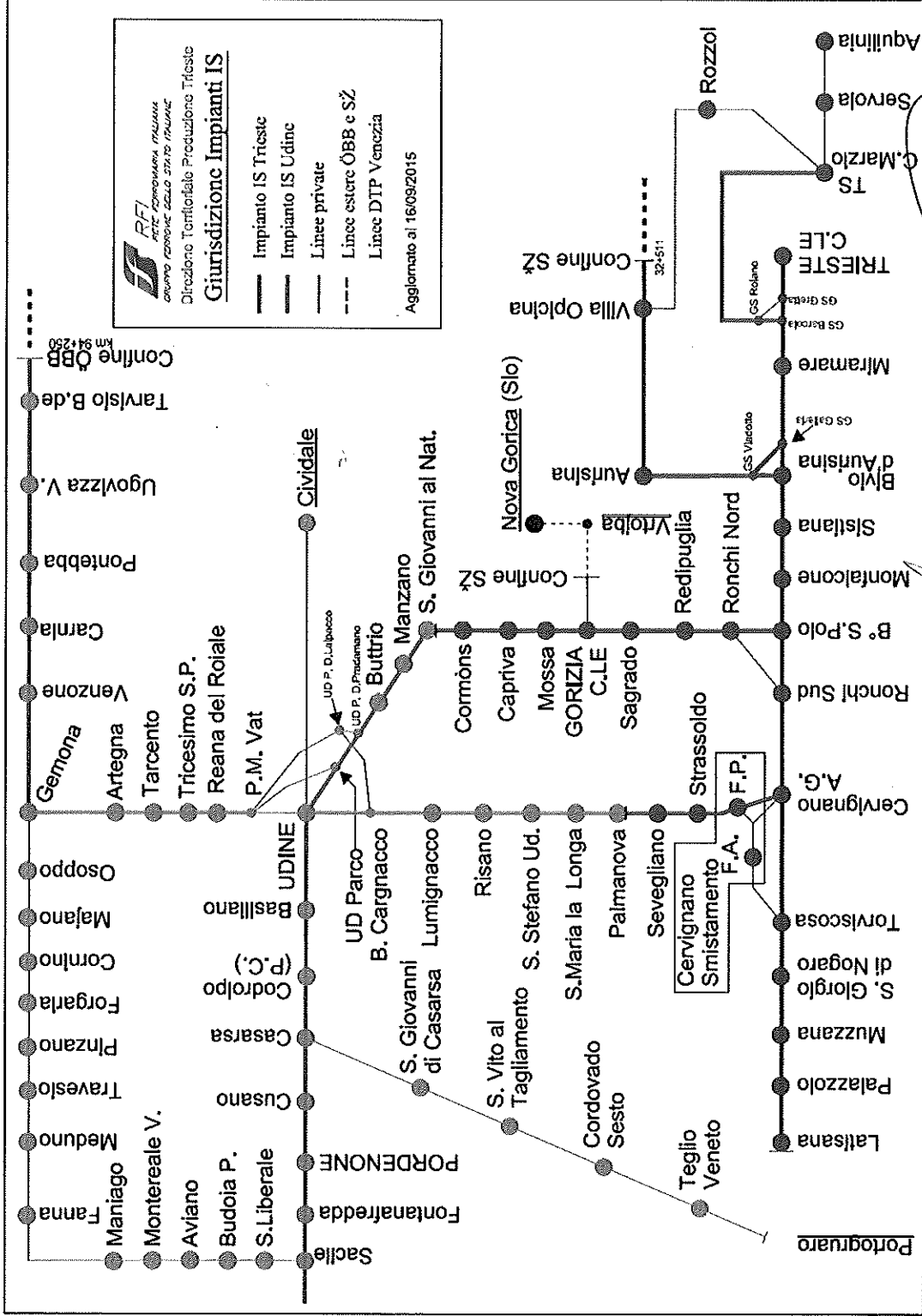

[Handwritten signatures and initials]

7

[Handwritten signatures and initials]

Organizzazione Territoriale: Unità Manutentive LV

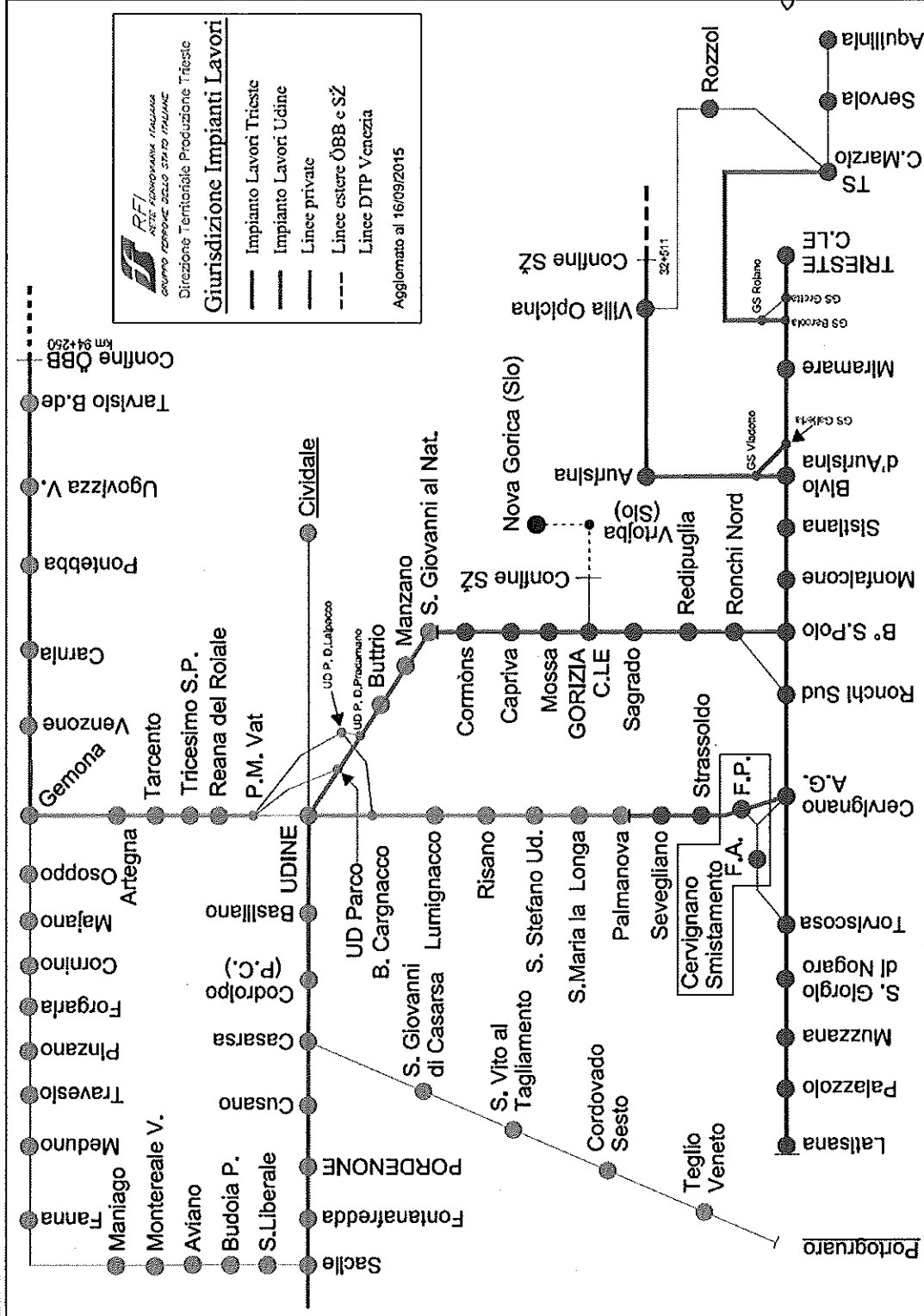

Handwritten signatures and initials.

Handwritten signatures and initials.

Handwritten signatures and initials.

Handwritten signatures and initials.

Organizzazione Territoriale: Unità Manutentiva TE

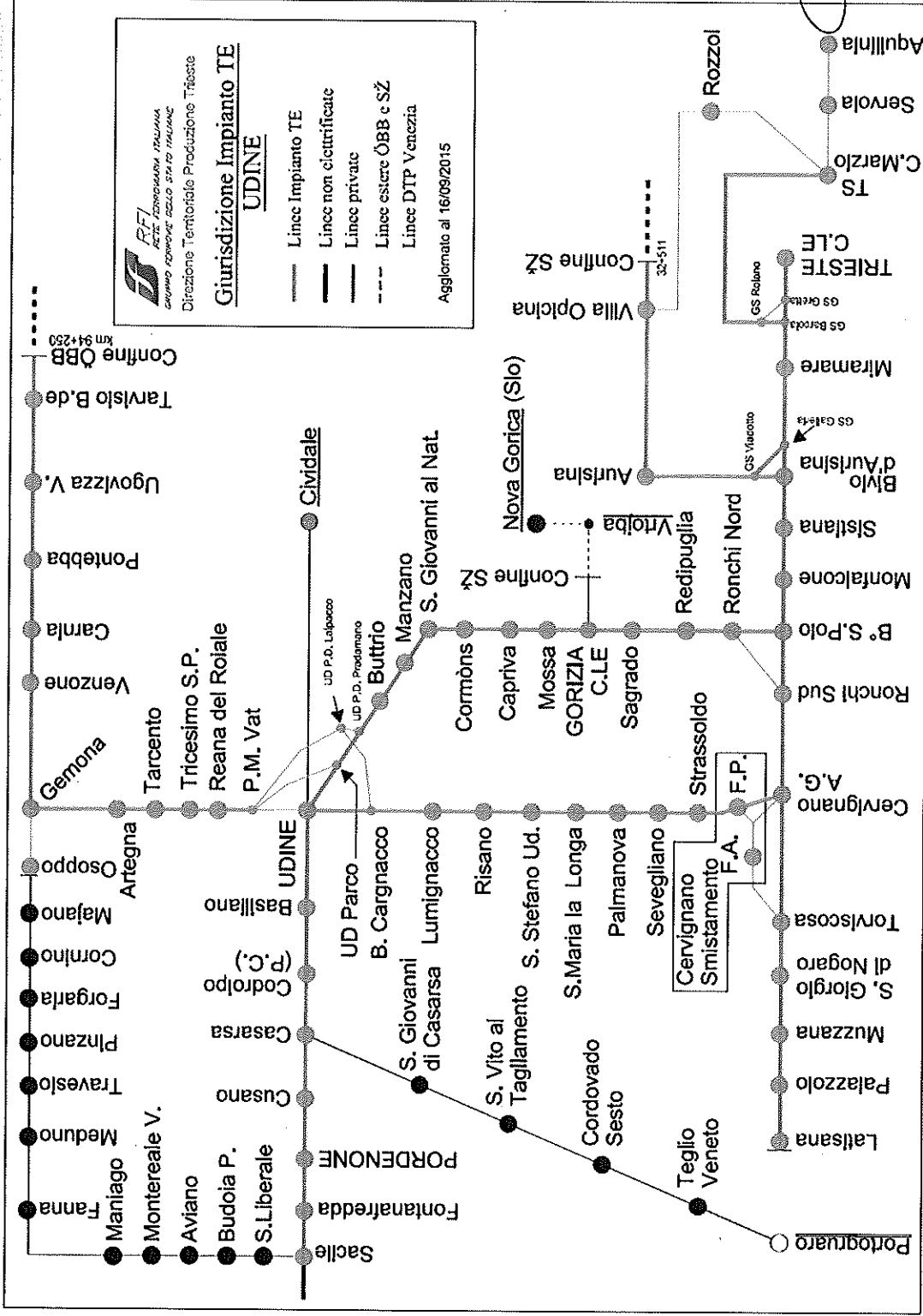

[Handwritten signature]

[Handwritten signature]
 2009
[Handwritten signature]

[Handwritten signature]

[Handwritten signature]

[Handwritten mark]

DIREZIONE TERRITORIALE PRODUZIONE TRIESTE
RIUNIONE CON I RAPPRESENTANTI DELLE RSU/OO.SS. TENUTASI IL 7/10/2015

PRESENTI PER LA SOCIETA' R.F.I.

DE GIUSEPPE - PARS - OLIVETO - CHER - COSSI
STAO - MAURO

PRESENTI PER LE R.S.U.

IN PERMESSO RETRIBUITO
CARERE UGO
DAMELUTTI CLAUDIO - ROSANNA VACCARIELLO -
SQUAZZIN MAURIZIO
SUNDEL ROCCO

CHE NON RICHIEDONO IL PERMESSO RETRIBUITO
NUVA GIORGIO

IN PERMESSO NON RETRIBUITO

PRESENTI IN RAPPRESENTANZA DELLE SEGR. COMP.LI DELLE OO.SS.

F.I.T. - CISL LILLI RIGINI - BELLA VENEVA DANIELE - ROY KITSUTOKI
BONICA GIOVANNI - MESSINA MARIO

F.I.L.T. - CGIL PERRENI PAOLO - VALENTINO LORELLI

U.I.L.T. - UIL Cipriani - Zambon - Audrenini - Gatti

OR.S.A. FICA MARIO

U.G.L. FALANGA GIOVANNI - OGNIENE SALVATORE

F.A.S.T. MARZOTTA EUGENIO